広島発〝自伐型林業〟チーム「木こり屋 Bun Bun Baum（ブンブンバウム）」始動！

BunBunNews

2015.5.31
Vol.2
イベントのご案内
[発行] 木こり屋
Bun Bun Baum

広島の森の“これから”のために。楽しみながら、みんなで調査！

太田川流域連携プロジェクト プレイベント

自然が好き！
森を歩きたい！
そんな方はぜひ！

森の健康診断 in 安駄山 開催

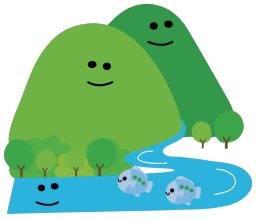

日時 6月20日（土）
午前９時15分～午後３時頃（予定）

場所 安駄山（あんだやま）、鳥井原集会所
（広島県広島市安佐北区白木町大字三田 1163–1）

「森の健康診断」って？
スギやヒノキなどの人工林を歩きながら
森林の状況を科学的に調査します。
子どもから大人まで、楽しく参加できます。

定員 30名 ※定員になり次第締切

参加料 ５００円（保険料含）

広島の母なる川、太田川。
その流れは多くの支流、分流へと分かれて広島の街を巡り、“水の都”広島を形づくってきました。
ですが、その流域に広がる森については、身近なようで実はあまり知らない。
そんな方も多いのではないでしょうか。
一見、緑豊かな森も、長く手入れされていない人工林などでは、
光が入らないため、植物や生物の育たない“緑の砂漠”が広がっていることもあります。
そんな森の“今”について、楽しみながら学べるのが「森の健康診断」。
今回は、太田川の支流 三篠川流域の安駄山（あんだやま）にて開催します。
当日は、「森健（もりけん）」を 2009 年に愛知県矢作川流域で立ち上げ、
現在は全国各地で「木の駅プロジェクト」なども進めている丹羽 健司さんにお越しいただきます。
自然と親しみたい方、森でリフレッシュしたい方、初夏の木漏れ陽の中、山を歩いてみませんか。
どうぞお気軽にご参加ください。

参加申込・お問い合わせ

木こり屋 Bun Bun Baum（ブンブンバウム）／村田・松山・宇都宮
[TEL] 082-208-0327 [FAX] 082-208-0328
〒730-0802 広島県広島市中区本川町 2-6-11-6F５号室
ワーカーズコープ広島事務所
[Email] bunbunbaum@gmail.com
ブンブンバウム 検索

丹羽 健司（にわ けんじ）さん
1953 年 奈良県生まれ。信州大学農学部卒業後、農業、農林水産省を経て、2005 年より市民参加型の森林調査「森の健康診断」を愛知県で開始。2009 年からは「木の駅プロジェクト」などの普及活動を全国各地で行っている。著書に、「島はもう一つの学校」（1999 年）、「素人の山仕事入門」「炭焼き讃歌」（2003 年）、「森の健康診断」（築地書館／2006 年）など。

太田川流域連携プロジェクト プレイベント

森の健康診断 in 安駄山 参加要領

［1］開催日時：2015 年 6 月 20 日（土）午前９時１５分集合（15 時頃解散予定）

［2］集合場所：三田大橋東詰　鳥井原バス停前

車

JR 芸備線 中三田駅 or 上三田駅から約 10 分

JR

JR 芸備線 中三田駅（広島駅方面から 8:45 着）
↓
中三田駅前バス停（井原線 井原方面行き／ 9:05 発）
↓
鳥井原バス停（9:10 着）

鳥井原バス停に集合後、スタッフがご案内します。

［3］参加できる方：ハイキングができる体力があり、自然が好きな方。傾斜が急な所もあります。

［4］参加費：500 円（保険料含）［5］定員：30 名　※定員になり次第締切

［6］当日の服装・持ち物／服装は長袖・長ズボンで、歩きやすい服装でお越しください。持ち物は、お弁当・飲み物と、お持ちの方はヘルメットをご持参ください。計測用の道具などはこちらでご用意しています。

［7］当日の流れ：７～８名で１つ班を作り、それぞれ「森の健康診断」を行います。各班のリーダーは経験豊かな森林ボランティアが務めます。林業の話、昆虫や野鳥の観察など、チーム内で楽しく交流しながら、科学的に調査を進めます。

雨天時・・・当日朝６時までに「大雨」「洪水」「暴風」いずれかの警報が発令された場合、もしくは事務局が危険と判断した場合は中止とし、「ワーカーズコープ中四国事業本部」WEB サイト（http://www.workers-coop.com/honbu/cyushikoku/）と、ブンブンバウム Facebook（https://www.facebook.com/bunbunbaum）にて告知します（Web が見られない方には別途ご連絡いたしますので、事前にお申し出ください）。中止の告知がない場合、少雨の場合は通常通り開催し、雨が強い場合は鳥井原集会所にて、午前中のみの別プログラムをご用意します。

森の健康診断とは：簡単な道具を使ってスギやヒノキなどの人工林の混み具合、林内の植物の葉が地面を覆っている割合、植物の種類数、落ち葉や土壌の厚さなどを計測・観察します。
詳しくは「森の健康診断ポータルサイト」（http://mori-gis.org）にてご確認ください。

参加申込・お問い合わせ

［1］お名前（ふりがなもお願いします）［2］ご住所
［3］当日連絡がとれるお電話番号　［4］メールアドレス（お持ちの方）
［5］年齢　［6］当日の交通手段（お車の場合は台数も）をご記入のうえ、
下記宛に、メール、FAX、はがきにてお申し込みください。　※定員になり次第締切となります。

［事務局］木こり屋 Bun Bun Baum（ブンブンバウム）／村田・松山・宇都宮

［TEL］082-208-0327　［FAX］082-208-0328

〒730-0802 広島県広島市中区本川町 2-6-11-6F５号室
ワーカーズコープ広島事務所

［Email］bunbunbaum@gmail.com

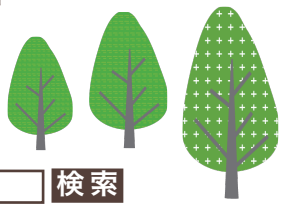

ブンブンバウム　検索